



CÂMARA MUNICIPAL DA MARINHA GRANDE

Divisão de Planeamento Estratégico, Mobilidade e Transportes

Comparação de Perigosidade do PMDFCI 2022-30

VS

Carta de Perigosidade de Incêndio Rural do ICNF

Implicações da aplicabilidade da Carta de Perigosidade de Incêndio Rural na Revisão do PDM

maio 2022



CÂMARA MUNICIPAL DA MARINHA GRANDE

ÍNDICE

- 1. Comparação da Perigosidade do PMDFCI 2022-30 vs Carta de Perigosidade de Incêndio Rural do ICNF**
- 2. Situações mais preocupantes que colocam em causa o modelo territorial e a estratégia de desenvolvimento preconizados para o concelho, no âmbito da Revisão do PDM**

Comparação da Perigosidade do PMDFCI 2022-30 vs Carta de Perigosidade de Incêndio Rural do ICNF

PMDFCI 2022-30

O Plano Municipal de Defesa da Floresta Contra Incêndios (PMDFCI) 2022-31 da Marinha Grande foi alvo de PARECER PRÉVIO FAVORÁVEL, POR UNANIMIDADE, DA COMISSÃO MUNICIPAL DE DEFESA DA FLORESTA, no dia 30 de dezembro de 2021, onde o ICNF tem presença e aprovou. O PMDFCI foi enviado no mesmo dia para o Instituto da Conservação da Natureza e das Florestas (ICNF), para emissão de parecer vinculativo.



CÂMARA MUNICIPAL DA MARINHA GRANDE

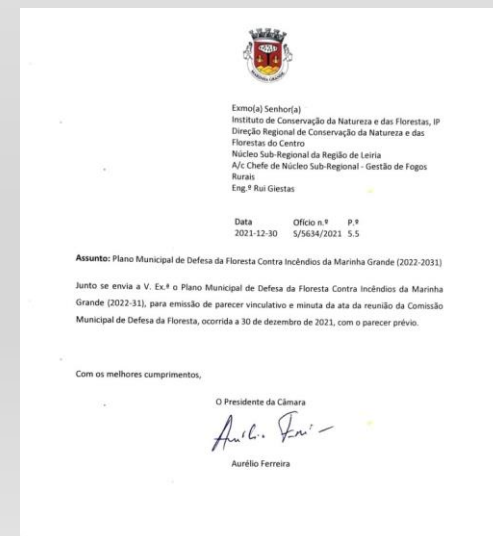

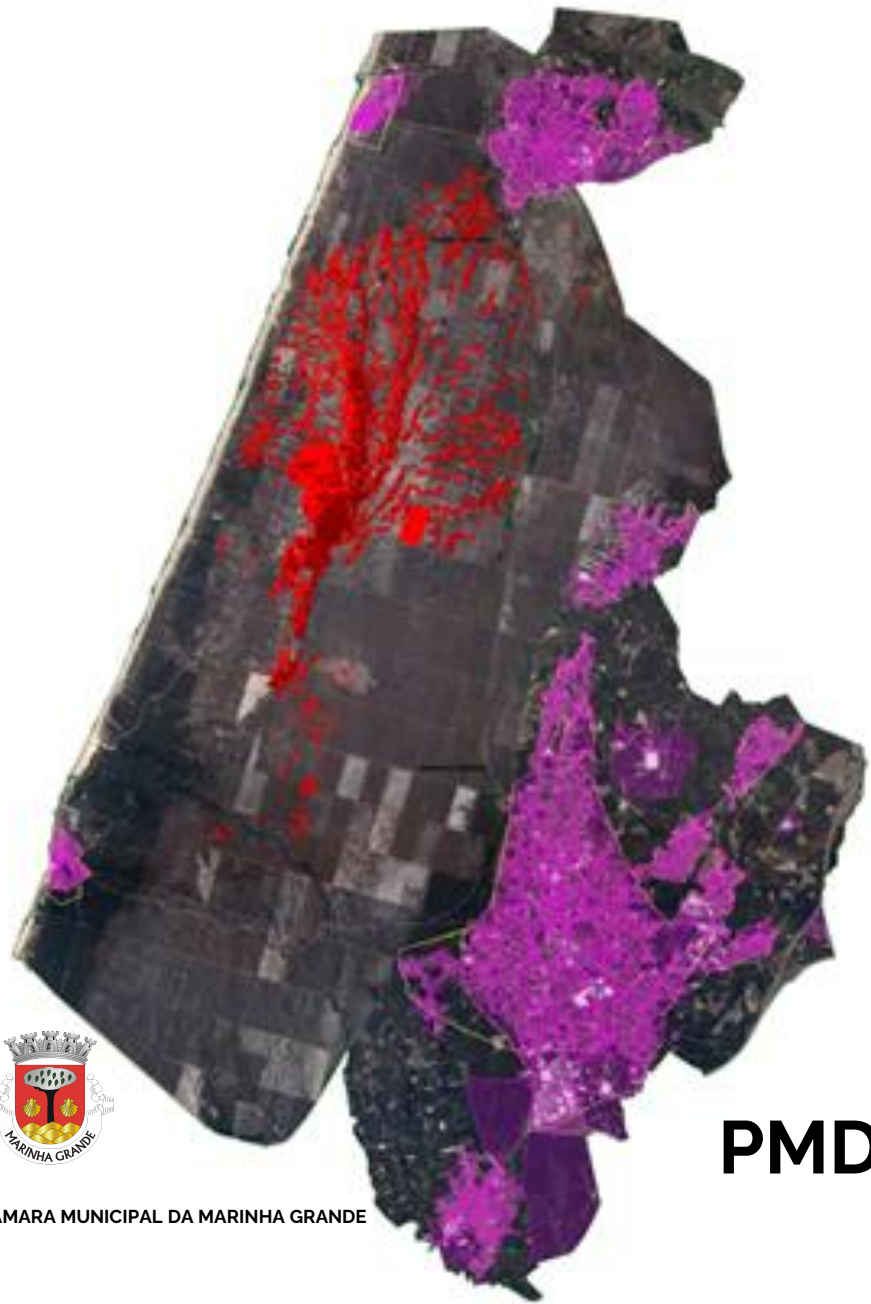

CÂMARA MUNICIPAL DA MARINHA GRANDE

PMDFCI

1. Comparação da Perigosidade do PMDFCI 2022-30 vs Carta de Perigosidade de Incêndio Rural do ICNF

- A **Carta de Perigosidade de Incêndio Rural**, prevista no Decreto-Lei n.º 82/2021, de 13 de outubro que institui o Sistema Integrado de Gestão de Fogos Rurais (SIGFR), comporta cinco classes, designadamente: 'muito baixa', 'baixa', 'média', 'alta' e 'muito alta'.

De referir que "***Os territórios correspondentes às classes de perigosidade 'alta' e 'muito alta' constituem Áreas Prioritárias de Prevenção e Segurança (APPS) sendo nesta qualidade OBRIGATORIAMENTE INTEGRADAS NAS PLANTAS DE CONDICIONANTES DOS PLANOS TERRITORIAIS***" "***... são interditos os usos e as ações de iniciativa pública ou privada que se traduzam em operações de loteamento e obras de edificação.***"



1. Comparação da Perigosidade do PMDFCI 2022-30 vs Carta de Perigosidade de Incêndio Rural do ICNF

Carta de Perigosidade de Incêndio Rural - ICNF

- Carta publicada no Diário da República, 2.ª Série, n.º 61, de 28 de março, através do Aviso n.º 6345/2022 e respetiva divulgação no Sistema Nacional de Informação Territorial da Direção-Geral do Território como uma **Servidão e Restrição de Utilidade Pública (SRUP)**

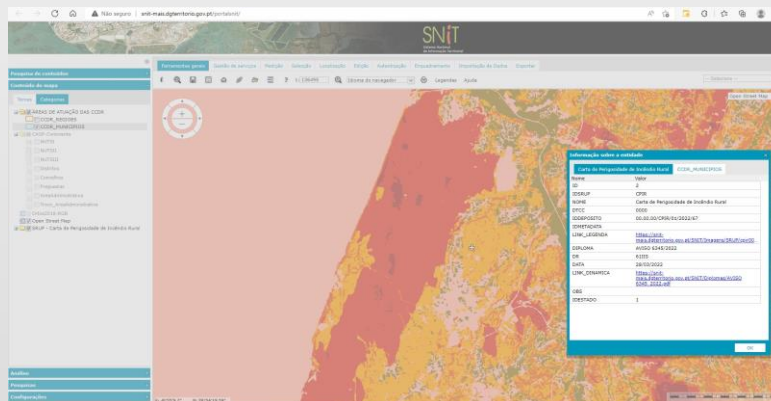
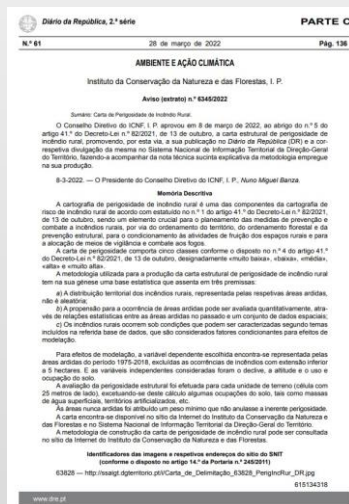

<https://www.dgterritorio.gov.pt/Carta-de-Perigosidade-de-Incendios-esta-disponivel>

- De forma a termos uma noção de como foi efetuada a modelação desta carta, transcreve-se o plasmado no Aviso supracitado, designadamente na Memória Descritiva: "Para efeitos de modelação, a variável dependente escolhida encontra-se representada pelas áreas aridas do período de 1975-2018, excluídas as ocorrências de incêndios com extensão inferior a 5 hectares. E as variáveis independentes consideradas foram o declive, a altitude e o uso e ocupação do solo".



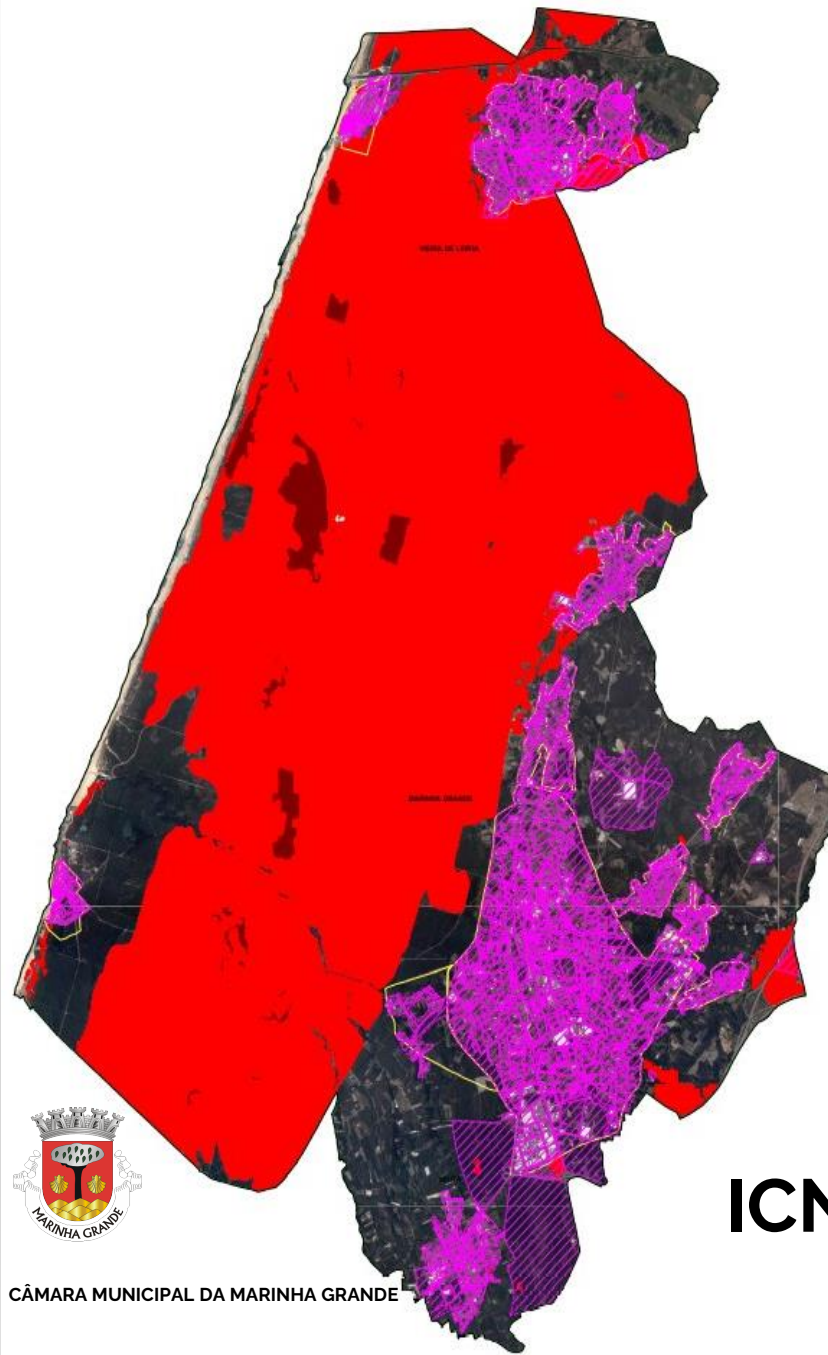

CÂMARA MUNICIPAL DA MARINHA GRANDE

ICNF

Comparação da Carta de Perigosidade de Incêndio Rural (Classes Alta e Muito Alta)

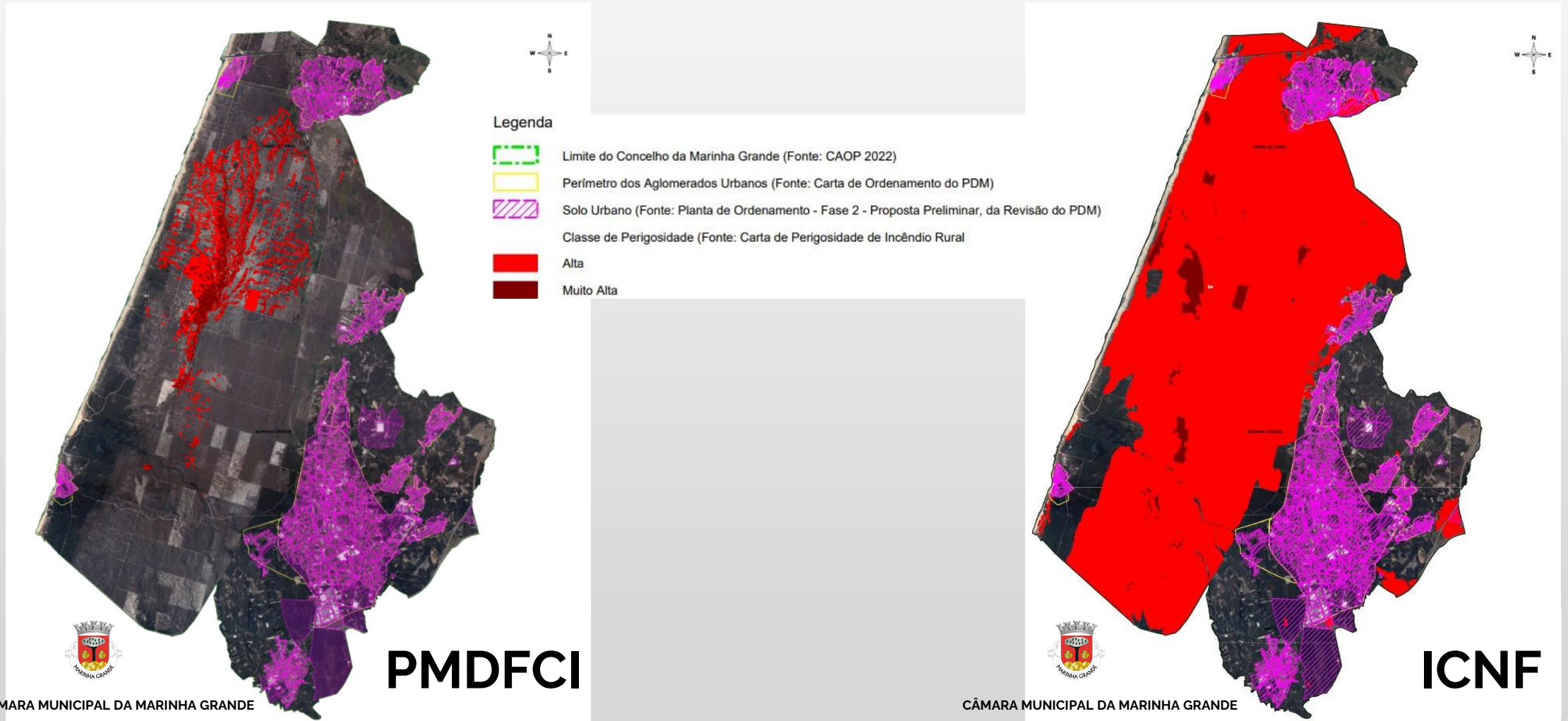

Município da Marinha Grande	PMDFCI - Perigosidade Alta e Muito Alta				Carta de Perigosidade de Incêndio Rural - Perigosidade Alta e Muito Alta				Variação (PMDFCI vs CPIR)	
	Alto	Muito Alto	Alto+Muito Alto	% face à área do Município	Alto	Muito Alto	Alto+Muito Alto	% face à área do Município	Absoluta	Relativa
Área (ha)	642,424	385,2031	1027,627	5,5	9912,033	357,25	10269,283	55	9241,656	50%

Exemplos de situações mais preocupantes que colocam em causa o modelo territorial e a estratégia de desenvolvimento preconizados para o concelho, no âmbito da Revisão do PDM



Implicações da aplicabilidade da Carta de Perigosidade de Incêndio Rural na Revisão do PDM

Comprometimento da Expansão da Área Industrial de Vieira de Leiria



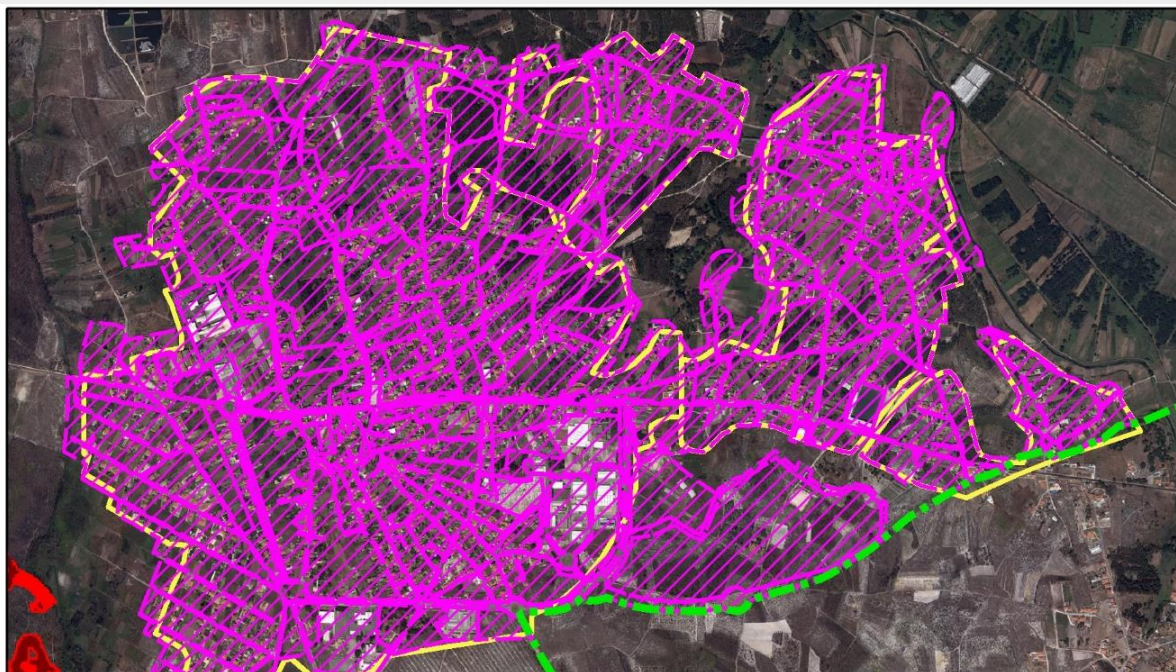

PMDFCI 2022-31

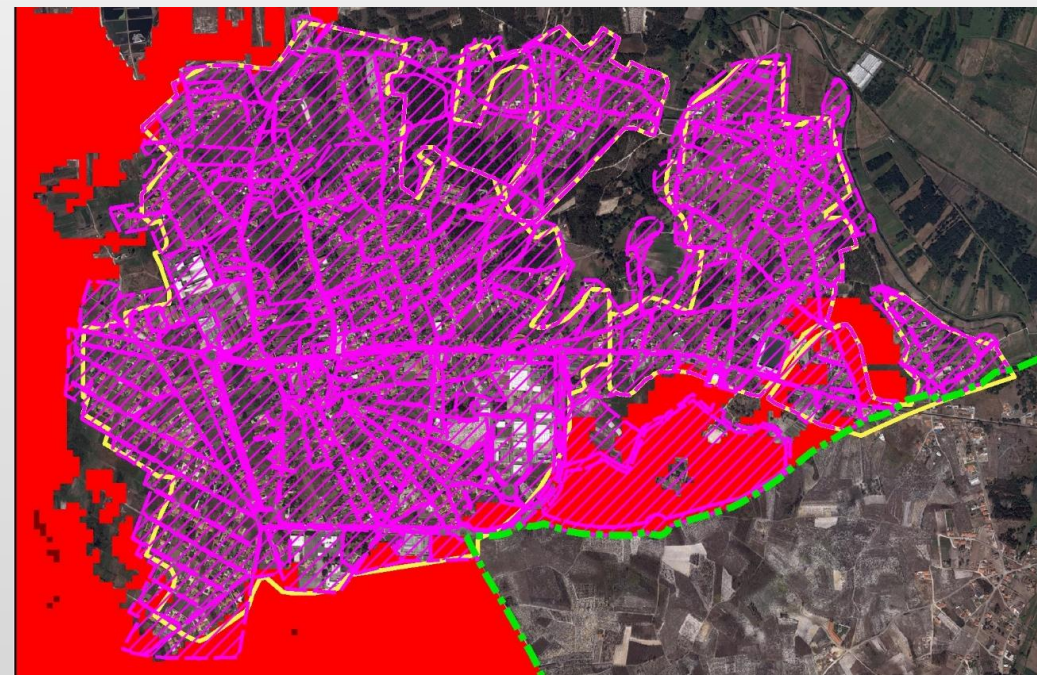

ICNF - Carta de Perigosidade de Incêndio Rural



Legenda

-  Limite do Concelho da Marinha Grande (Fonte: CAOP 2022)
-  Perímetro dos Aglomerados Urbanos (Fonte: Carta de Ordenamento do PDM)
-  Solo Urbano (Fonte: Planta de Ordenamento - Fase 2 - Proposta Preliminar, da Revisão do PDM)
-  Alta
-  Muito Alta



Implicações da aplicabilidade da Carta de Perigosidade de Incêndio Rural na Revisão do PDM

Impossibilidade de Expansão do Aglomerado Urbano-Turístico da Praia da Vieira



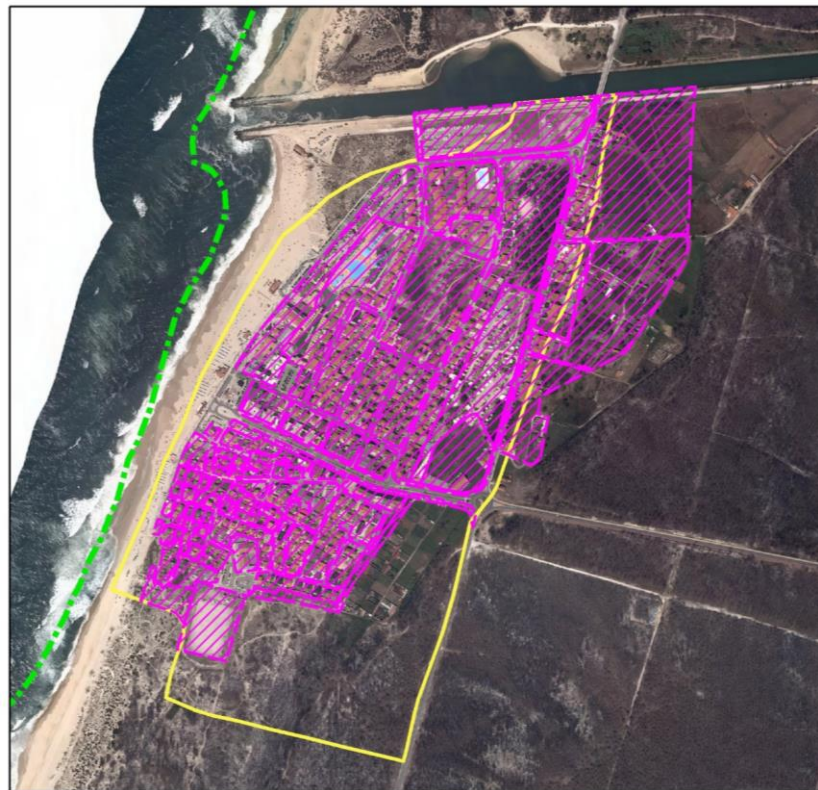

PMDFCI 2022-31

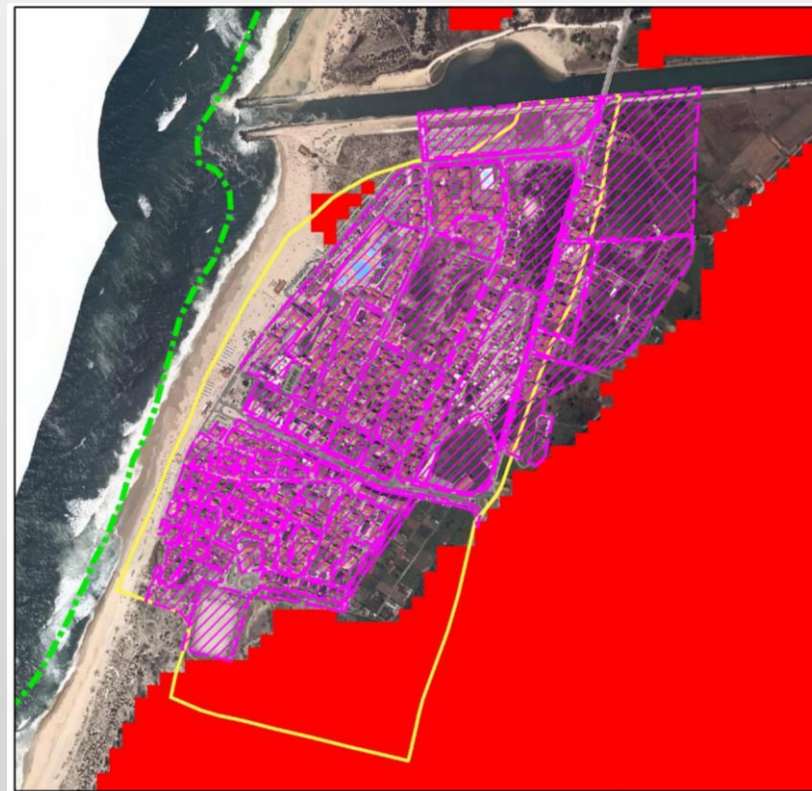

ICNF - Carta de Perigosidade de Incêndio Rural



Legenda

-  Limite do Concelho da Marinha Grande (Fonte: CAOP 2022)
-  Perímetro dos Aglomerados Urbanos (Fonte: Carta de Ordenamento do PDM)
-  Solo Urbano (Fonte: Planta de Ordenamento - Fase 2 - Proposta Preliminar, da Revisão do PDM)
- Classe de Perigosidade (Fonte: Carta de Perigosidade de Incêndio Rural)
-  Alta
-  Muito Alta



Implicações da aplicabilidade da Carta de Perigosidade de Incêndio Rural na Revisão do PDM

A criação de uma solução para a área da Galeota, em Vieira de Leiria



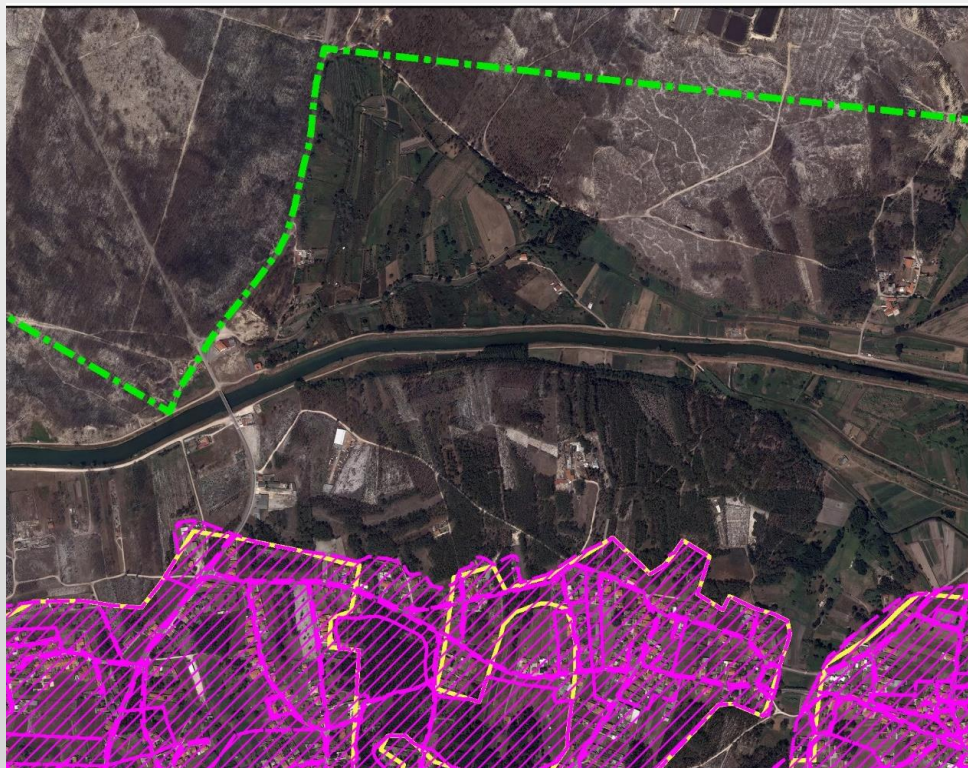

PMDFCI 2022-31

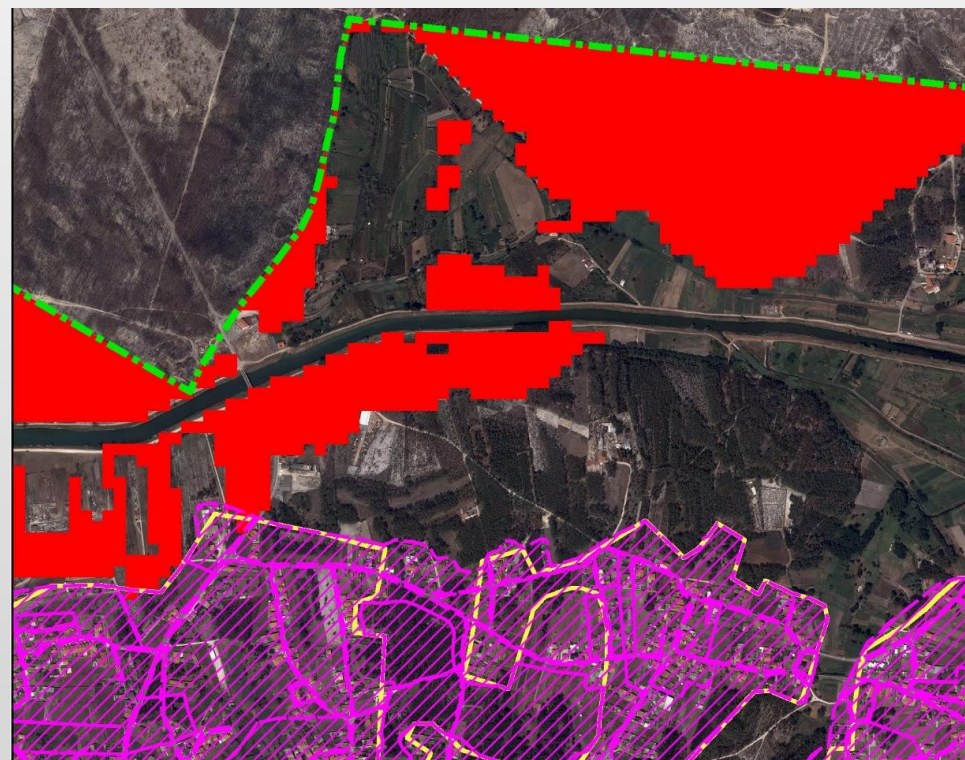

ICNF - Carta de Perigosidade de Incêndio Rural



Legenda

-  Limite do Concelho da Marinha Grande (Fonte: CAOP 2022)
-  Perímetro dos Aglomerados Urbanos (Fonte: Carta de Ordenamento do PDM)
-  Solo Urbano (Fonte: Planta de Ordenamento - Fase 2 - Proposta Preliminar, da Revisão do PDM)
- Classe de Perigosidade (Fonte: Carta de Perigosidade de Incêndio Rural)
-  Alta
-  Muito Alta



Implicações da aplicabilidade da Carta de Perigosidade de Incêndio Rural na Revisão do PDM

A implementação de uma Área Industrial e Logística a nascente do concelho da Marinha Grande, junto ao nó de acesso à A17



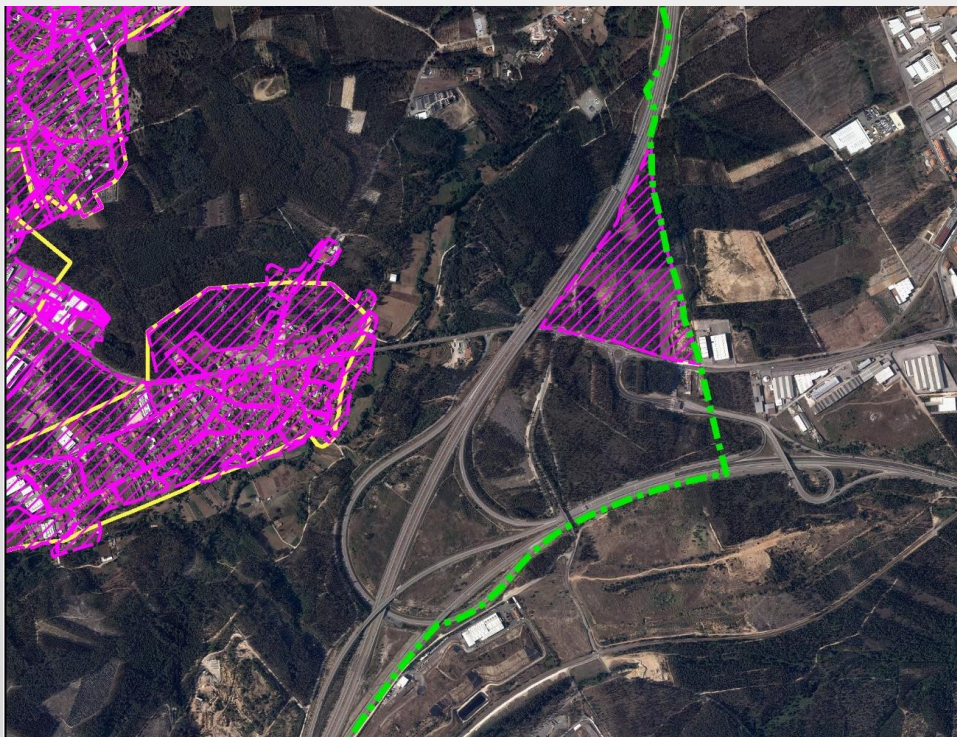

PMDFCI 2022-31

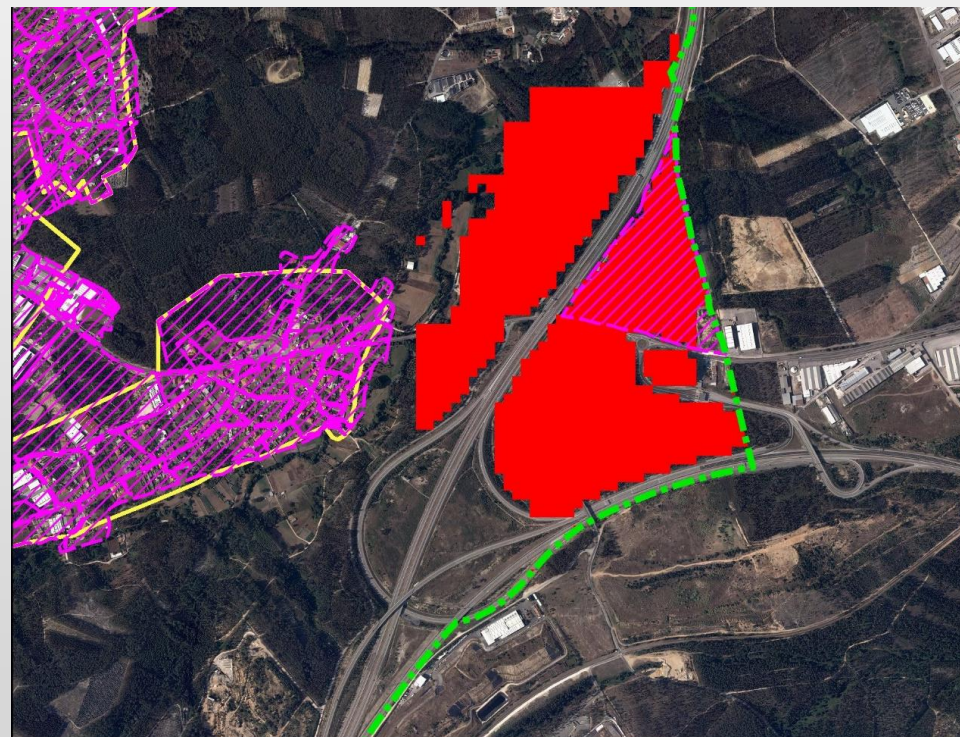

ICNF - Carta de Perigosidade de Incêndio Rural



Legenda

-  Limite do Concelho da Marinha Grande (Fonte: CAOP 2022)
-  Perímetro dos Aglomerados Urbanos (Fonte: Carta de Ordenamento do PDM)
-  Solo Urbano (Fonte: Planta de Ordenamento - Fase 2 - Proposta Preliminar, da Revisão do PDM)
- Classe de Perigosidade (Fonte: Carta de Perigosidade de Incêndio Rural)
-  Alta
-  Muito Alta



Implicações da aplicabilidade da Carta de Perigosidade de Incêndio Rural na Revisão do PDM

Comprometimento da construção em lotes a criar na expansão a sul da atual Zona Industrial da Marinha Grande (terreno adquirido ao ICNF para o efeito)



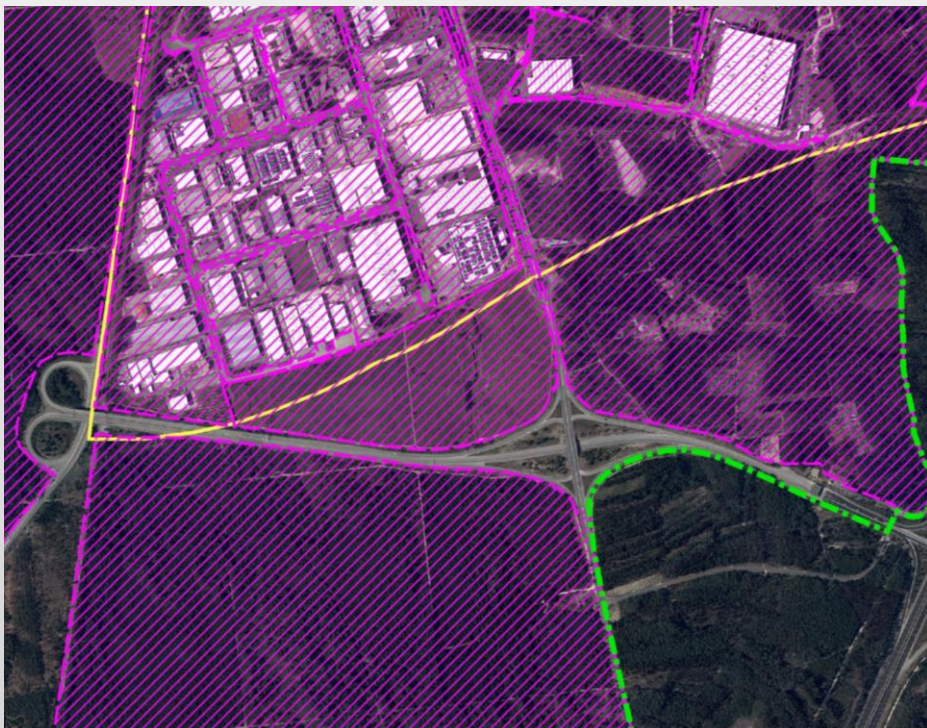

PMDFCI 2022-31

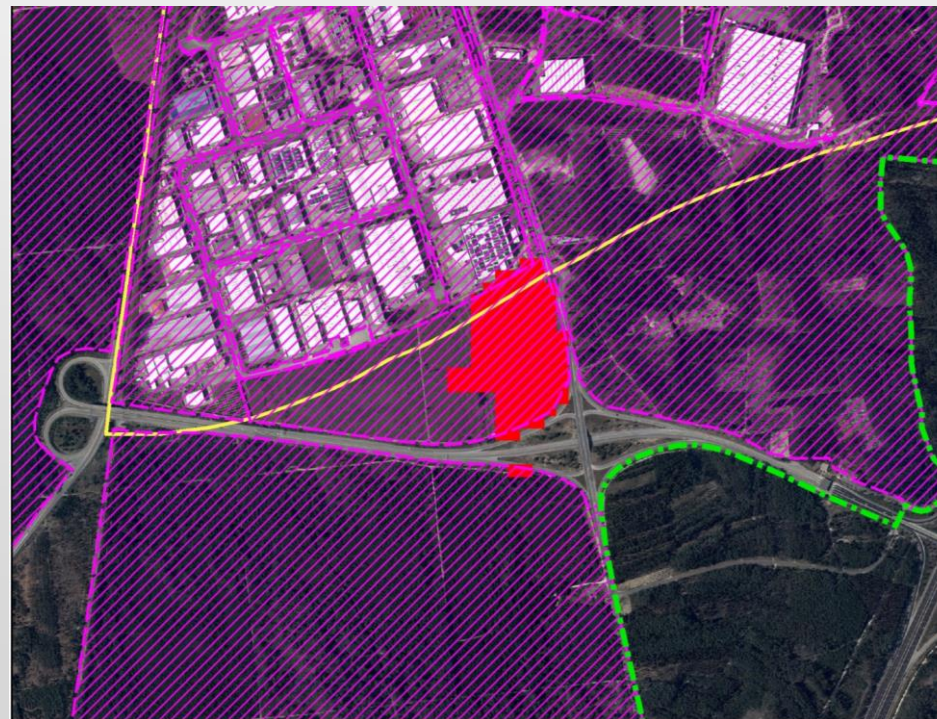

ICNF - Carta de Perigosidade de Incêndio Rural



Legenda

-  Limite do Concelho da Marinha Grande (Fonte: CAOP 2022)
-  Perímetro dos Aglomerados Urbanos (Fonte: Carta de Ordenamento do PDM)
-  Solo Urbano (Fonte: Planta de Ordenamento - Fase 2 - Proposta Preliminar, da Revisão do PDM)
- Classe de Perigosidade (Fonte: Carta de Perigosidade de Incêndio Rural)
-  Alta
-  Muito Alta



Implicações da aplicabilidade da Carta de Perigosidade de Incêndio Rural na Revisão do PDM

A impossibilidade de utilização da arriba junto às piscinas de S. Pedro de Moel



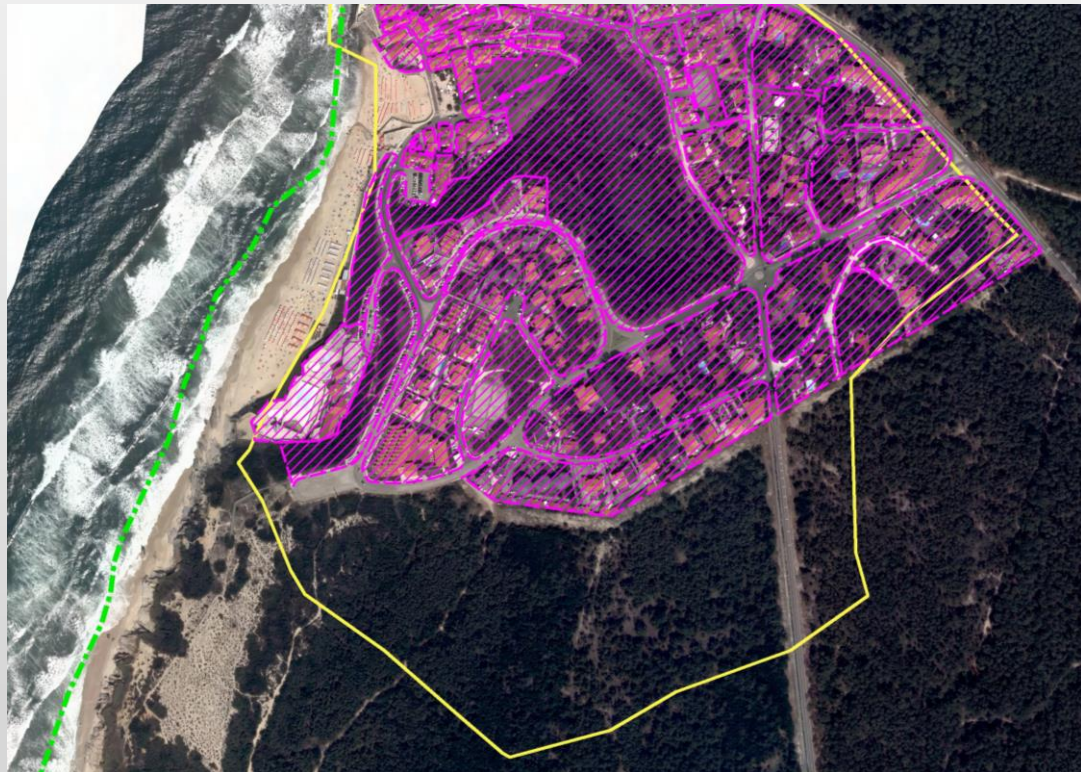

PMDFCI 2022-31

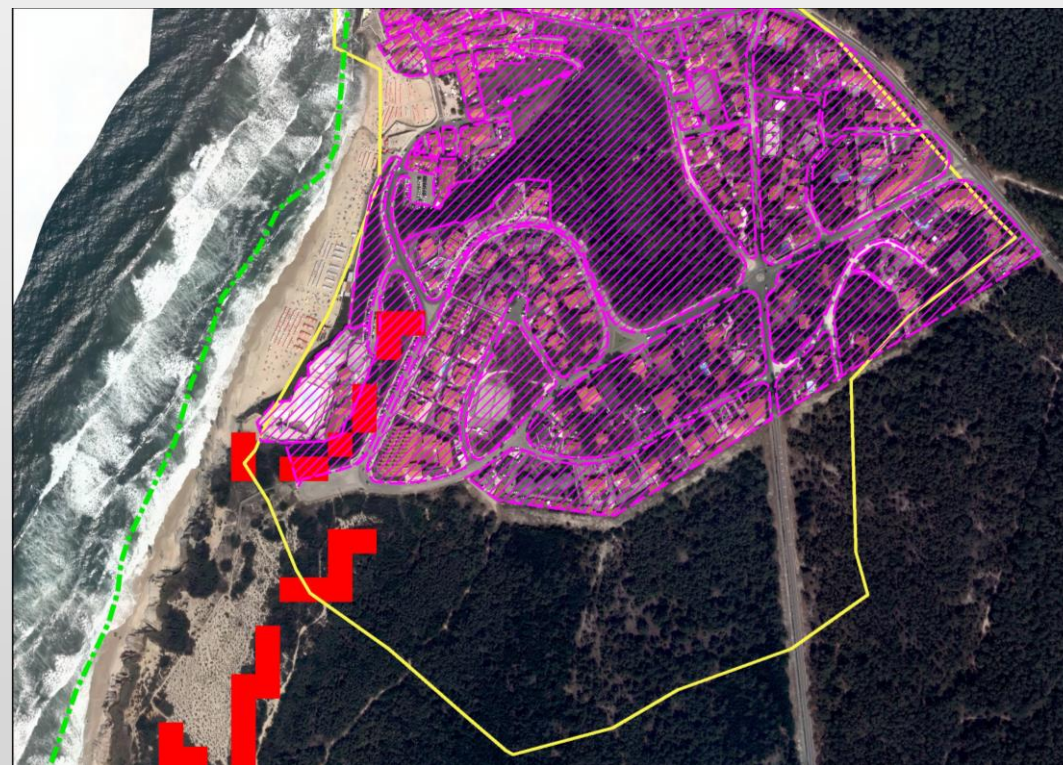

ICNF - Carta de Perigosidade de Incêndio Rural



Legenda

-  Limite do Concelho da Marinha Grande (Fonte: CAOP 2022)
-  Perímetro dos Aglomerados Urbanos (Fonte: Carta de Ordenamento do PDM)
-  Solo Urbano (Fonte: Planta de Ordenamento - Fase 2 - Proposta Preliminar, da Revisão do PDM)
- Classe de Perigosidade (Fonte: Carta de Perigosidade de Incêndio Rural)
-  Alta
-  Muito Alta





CÂMARA MUNICIPAL DA MARINHA GRANDE

Implicações da Carta de Perigosidade de Incêndio Rural do ICNF

O ICNF não cuidou da mata e deixou que o incendio de 2017 destruísse quase 90%

- Este documento, sem fundamento técnico, classifica o nosso concelho com alto e elevado nível (55%) de perigosidade de incêndios rurais
- Não se cingem a proibir o seu território e limitam as áreas que não lhes pertencem
- Não se focam na prevenção e cuidar das zonas rurais para evitar os incêndios, mas querem proibir o crescimento da atividade económica
- Não relevam o cuidado que estamos a fazer para mitigar os incêndios, como seja o projeto de criar o projeto das Aldeias seguras



CÂMARA MUNICIPAL DA MARINHA GRANDE

Consequências da Carta de Perigosidade de Incêndio Rural do ICNF

- O desenvolvimento do nosso concelho fica comprometido
- Provoca graves constrangimentos na atividade económica da nossa terra
- É um condicionamento incompreensível na estratégia e gestão de desenvolvimento territorial, interferindo nas decisões de competência do Município e pondo em causa todo o trabalho que se está a realizar, no âmbito da revisão do Plano Diretor Municipal
- Impossibilita-nos o aumento de zonas industriais já previstas e assumidas, uma das quais o ICNF nos vendeu um terreno exatamente para o alargamento da ZI do Casal da Lebre, agora vem proibir de que lá se construa
- Elimina o sonho dos marinhenses terem a reconstrução da Piscina de S. Pedro de Moel



CÂMARA MUNICIPAL DA MARINHA GRANDE

Carta de Perigosidade de Incêndio Rural do ICNF

Exigimos que se suspenda de imediato esta carta de perigosidade de incêndios aprovada pelo ICNF, e que se cumpram os requisitos aprovados no Plano Municipal de Defesa da Floresta Contra Incêndios (PMDFCI) 2022-31 da Marinha Grande, que foi alvo de parecer prévio favorável, por unanimidade, da Comissão Municipal de Defesa da Floresta, no dia 30 de dezembro de 2021, tendo sido aprovado pelo Instituto da Conservação da Natureza e das Florestas (ICNF), que tem lugar na Comissão.



CÂMARA MUNICIPAL DA MARINHA GRANDE

Carta de Perigosidade de Incêndio Rural do ICNF

É uma decisão crítica para o futuro do concelho

Irei envolver e mobilizar todos os autarcas do concelho e as forças vivas para impedir esta decisão.

Vamos fazer chegar esta nossa indignação a todas as entidades com responsabilidade neste assunto