PRESENTE NA REUNIÃO DE CÂMARA DE 07.08.2023

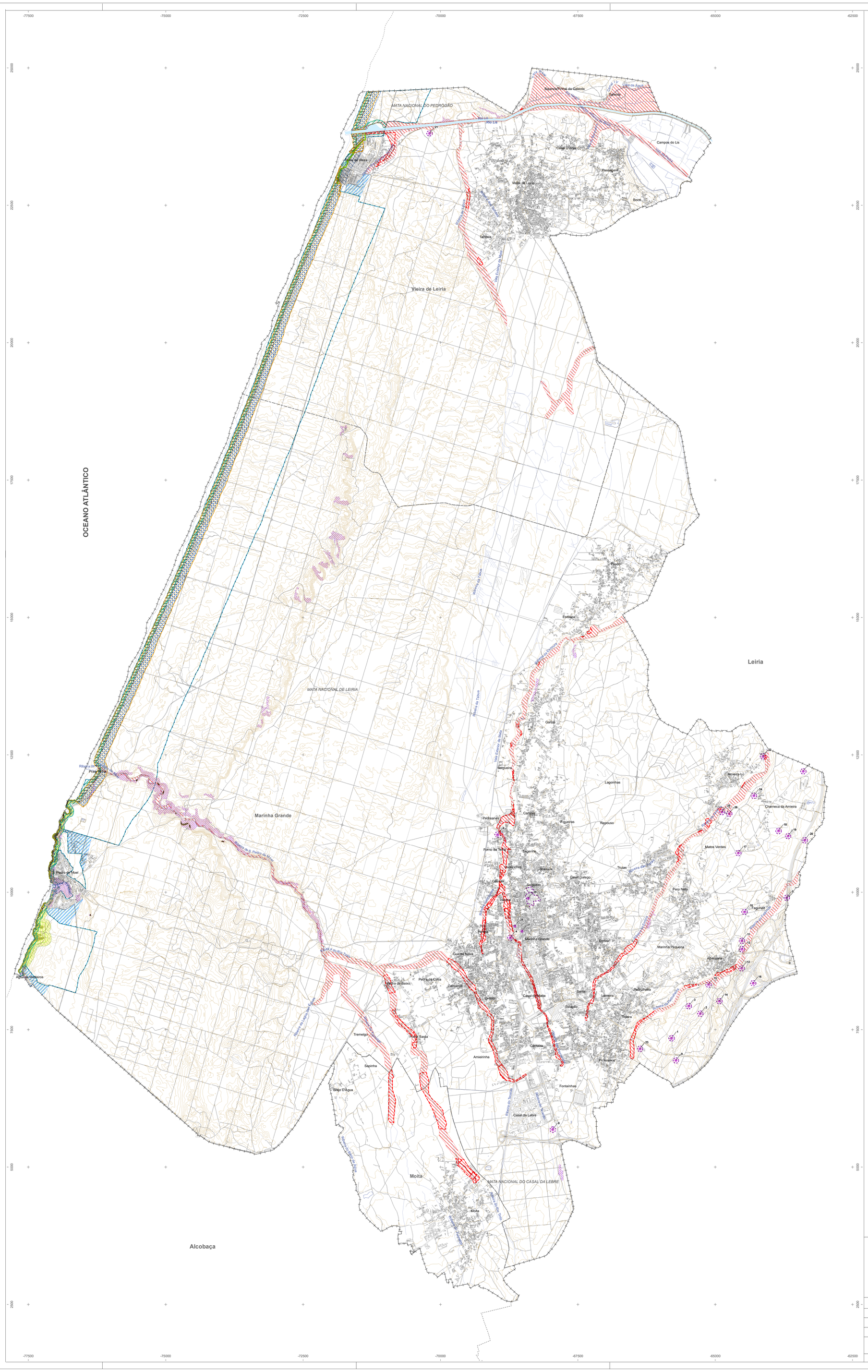
OCEANO ATLÂNTICO
MATA NACIONAL DO PEDRÓGÃO
MATA NACIONAL DE LEIRIA
MATA NACIONAL DO CASAL DA LEBRE
Vieira de Leiria
Marinha Grande
Leiria
Moita
Alcobaça
Vieira de Leiria
Casal D'Arias
Campos do Lis
Passagem
Boco
Tarnóes
Paredes
Estremas
Garcia
Lagoinhas
Repouso
Figueiras
Pedreanes
Forno da Telha
Engenho
Matarinhos
Gândara
Casal Galego
Trutas
Pero Neto
Fagundo
Marinha Grande
Embral
Marinha Pequena
Albergaria
Guarda Nova
Pedrada Cima
Pedra de Baixo
Cansanal
Ordem
Casal de Malta
Berta
Lameira
Pedrunheira
Estação
Tolera
Cortieira
Picassinos
Fontainhas
Amieira
Charneca da Amieira
Matos Verdes
Tremelgo
Sapinha
Braço D'Água
Amieirinha
Casal da Lebre
Moita
Pedra Sagia
Pedro de Moel
Praia de Vieira
Praia da Vieira
Ribeira de Pedro de Moel
Ribeira de Tojeira
Ribeira de Lagoa Pedrinha
Ribeira de Cortes
Ribeira de Tremelgo
Ribeira de Rio Tinto
Ribeira de Casal da Lebre
Ribeira de Boco
Ribeira de Tarnóes
Ribeira de Lis
Rio Lis
Vala Exterior da Mata
Vala da Água
Vala de Cortes
Vala de Pedrinha
Vala de Pedro de Moel
Vala de Tojeira
Vala de Tremelgo
Vala de Rio Tinto
Vala de Casal da Lebre
Vala de Boco
Vala de Tarnóes
Vala de Estremas
Vala de Pedrinha
Vala de Matos Verdes
Vala de Amieira
Vala de Pero Neto
Vala de Fagundo
Vala de Marinha Pequena
Vala de Albergaria
Vala de Pedrunheira
Vala de Lameira
Vala de Berta
Vala de Estação
Vala de Tolera
Vala de Cortieira
Vala de Picassinos
Vala de Fontainhas
Vala de Amieirinha
Vala de Sapinha
Vala de Tremelgo
Vala de Braço D'Água
Vala de Casal da Lebre
Vala de Moita
Vala de Pedro de Moel
Vala de Pedra Sagia
Vala de Pedrada Cima
Vala de Pedra de Baixo
Vala de Cansanal
Vala de Ordem
Vala de Casal de Malta
Vala de Guarda Nova
Vala de Gândara
Vala de Matarinhos
Vala de Engenho
Vala de Forno da Telha
Vala de Paredes
Vala de Figueiras
Vala de Repouso
Vala de Lagoinhas
Vala de Garcia
Vala de Estremas
Vala de Trutas
Vala de Casal Galego
Vala de Salgueiro
Vala de Vieira
Vala de Marinha Grande
Vala de Embral
Vala de Passagem
Vala de Campos do Lis
Vala de Casal D'Arias
Vala de Vieira de Leiria
Vala de Tarnóes
Vala de Boco
Vala de Estremas
Vala de Pedro de Moel
Vala de Praia da Vieira
Vala de Praia de Vieira
Vala de Lagoa Pedrinha
Vala de Cortes
Vala de Tojeira
Vala de Tremelgo
Vala de Rio Tinto