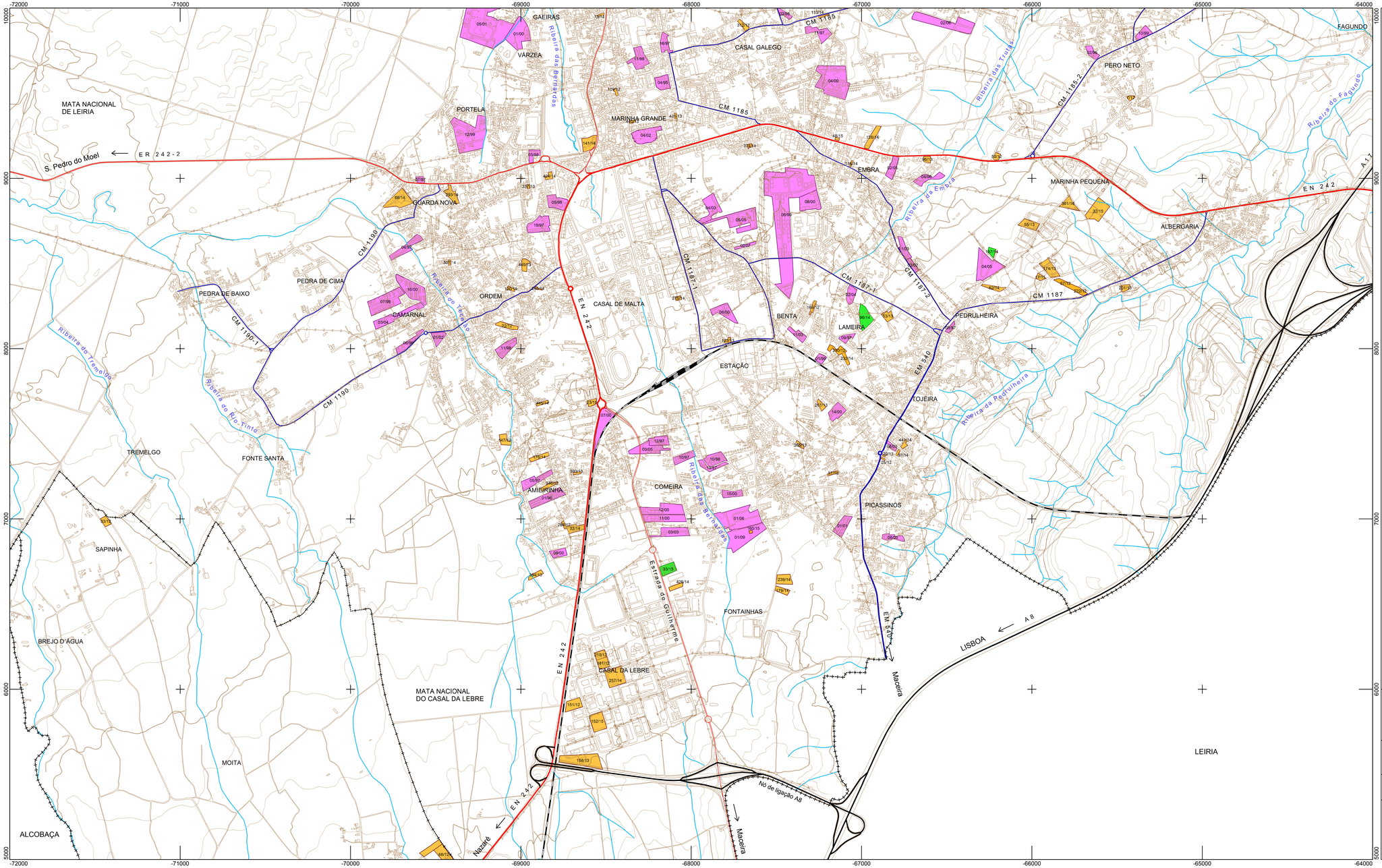

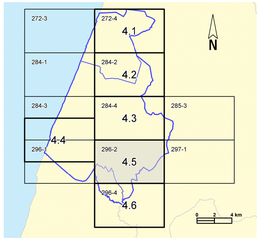

Pedidos de Informação Prévia em Vigor (N.º de Processo)

Operações de Loteamentos (N.º de Alvará)

Licenciamentos / Comunicações Prévias (N.º de Processo)

Hierarquia da Rede Viária

- Rede Estruturante de 2.º nível
- Rede de Distribuição Principal de 1.º nível
- Rede de Distribuição Principal de 2.º nível
- Rede de Distribuição Principal de 3.º nível
- Rede de Distribuição Secundária de 1.º nível
- Rede de Distribuição Secundária de 2.º nível
- Rede de Distribuição Secundária de 3.º nível

Limites administrativos (CAOP 2015)

- Limite de concelho
- Limite de freguesia

RuralMark

MUNICÍPIO DA MARINHA GRANDE

REVISÃO DO PLANO DIRETOR MUNICIPAL

Fase 1: Estudo Prévio

Planta de Compromissos Urbanísticos

Nota explicativa:
Consideram-se como Compromissos Urbanísticos válidos e eficazes, todos os atos administrativos (deliberação ou despacho) assumidos pelo município, que confiram direitos de edificação através de pedidos de informação prévia, pedidos de licenciamento ou admissão de comunicação prévia, incluindo a aprovação do projeto de arquitetura ou de loteamento. Os Compromissos Urbanísticos considerados reportam-se à data de 1 de julho de 2015.

Escala: 1:10 000

N.º do desenho: **4.5**

N.º de folha: 296-2

Data: Setembro 2015

Versão 4

Série cartográfica: Série Cartográfica Nacional 1:10 000 | Data e número de homologação e entidade responsável pela homologação: Homologada pelo IGP em 18/03/2011 (Processo de homologação n.º 75).
Sistema de referência: PT-TM06/ETRS89; Elipsóide de referência: GRS80 | Projeção cartográfica: Transversa de Mercator.
Entidade proprietária: AMLEI/Municípios associados; Direção-Geral do Território (DGT).
Entidade produtora: Nível, LDA | Data de edição: Data do Voo - Julho e Novembro de 2007. | Completagem de campo – 2008.
Exatidão posicional: 1,5 metros | Exatidão temática: Melhor ou igual a 95%.
Precisão Posicional Nominal das saídas gráficas: Melhor ou igual que 3,4 metros para os elementos obtidos por processos fotogramétricos, topográficos e/ou digitalização.