

PRESENTE NA REUNIÃO  
DE CÂMARA DE  
07.08.2023

Documento SEM CARÁCTER  
VINICULATIVO - sujeito  
a parecer da Comissão Consultiva

1/2

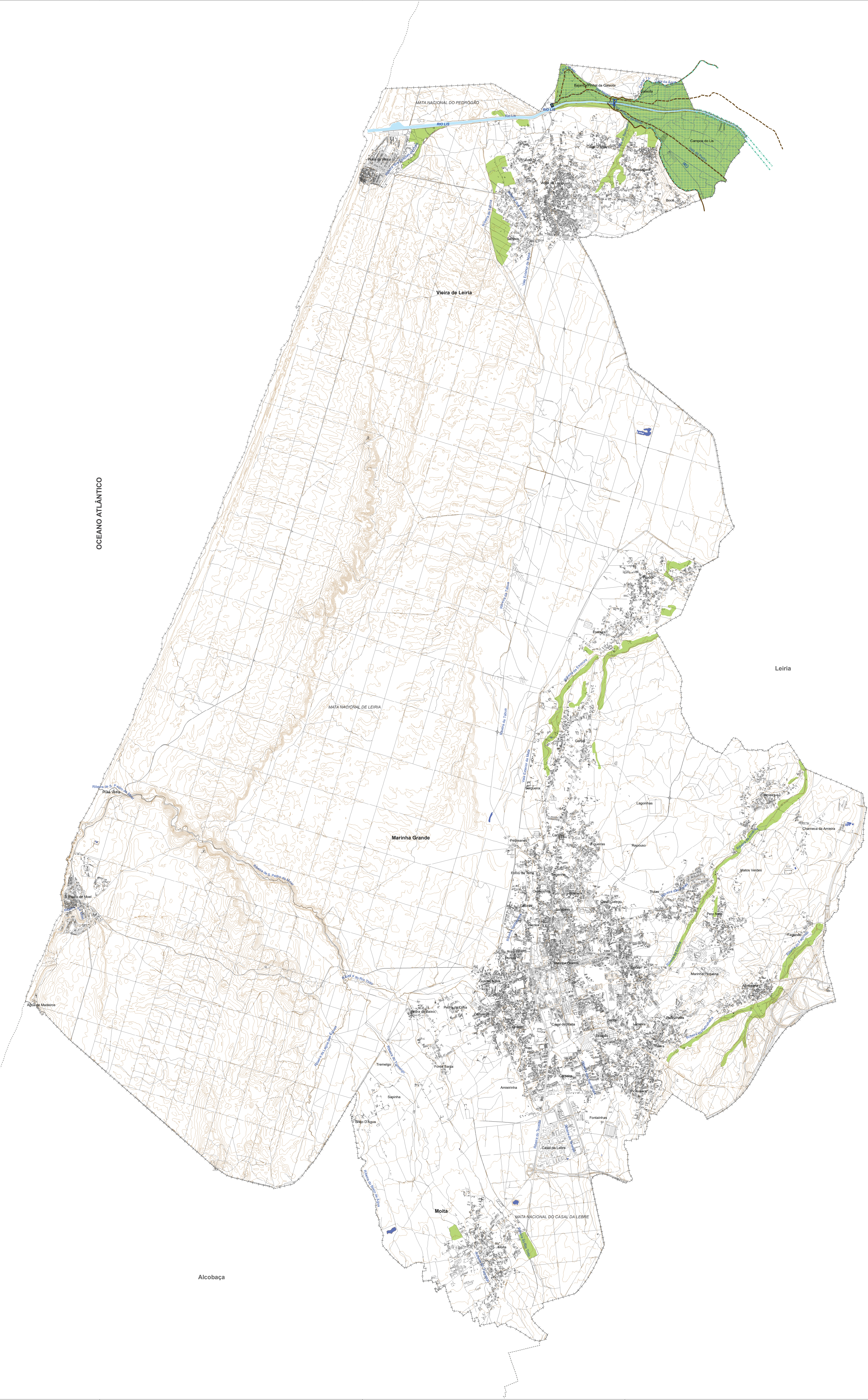

**LEGENDA**

**RESERVA AGRÍCOLA NACIONAL**

- DELIMITAÇÃO DA RAN BRUTA

**OBRAS DE APROVEITAMENTO HIDROAGRÍCOLA**

- APROVEITAMENTO HIDROAGRÍCOLA DO VALE DO LIS

**INFRAESTRUTURAS**

- ESTAÇÃO ELEVATÓRIA DA BAJANCA
- ESTAÇÕES ELEVATÓRIAS DO BOCO E DA VALA DA PEDRA E SIFÃO
- CANAIS DE REGA
- COLETORES DE ENCOSTA
- VALAS DE DRENAGEM

**LIMITES ADMINISTRATIVOS (CAOP 2022)**

- FREGUESIAS DO CONCELHO
- CONCELHO DA MARINHA GRANDE
- CONCELHOS LÍMTROFES

**CÂMARA MUNICIPAL DA MARINHA GRANDE**  
REVISÃO DO PLANO DIRETOR MUNICIPAL  
PLANTA DE CONDICIONANTES: RESERVA AGRÍCOLA NACIONAL E OBRAS DE APROVEITAMENTO HIDROAGRÍCOLA

09/07/2023 11:25:00 folha nº 2/4

Entidade Proprietária da Cartografia: Comunidade Intermunicipal da Região de Leiria  
Entidade Produtora da Cartografia: Socarto Lda.  
Data, Nº de Homologação e Entidade Responsável: 11 de setembro de 2020, nº 674, DGT  
Sistema de Referência, Datum e Sistema de Projeção Cartográfica: PT-TM06ETRS89  
Exatidão posicional planimétrica: EMG ±1,5 m; Exatidão posicional altimétrica: EMG ±1,7 m;  
Exatidão temática: superior a 95%  
Precisão Posicional Nominal da Saída Gráfica: 22,55